

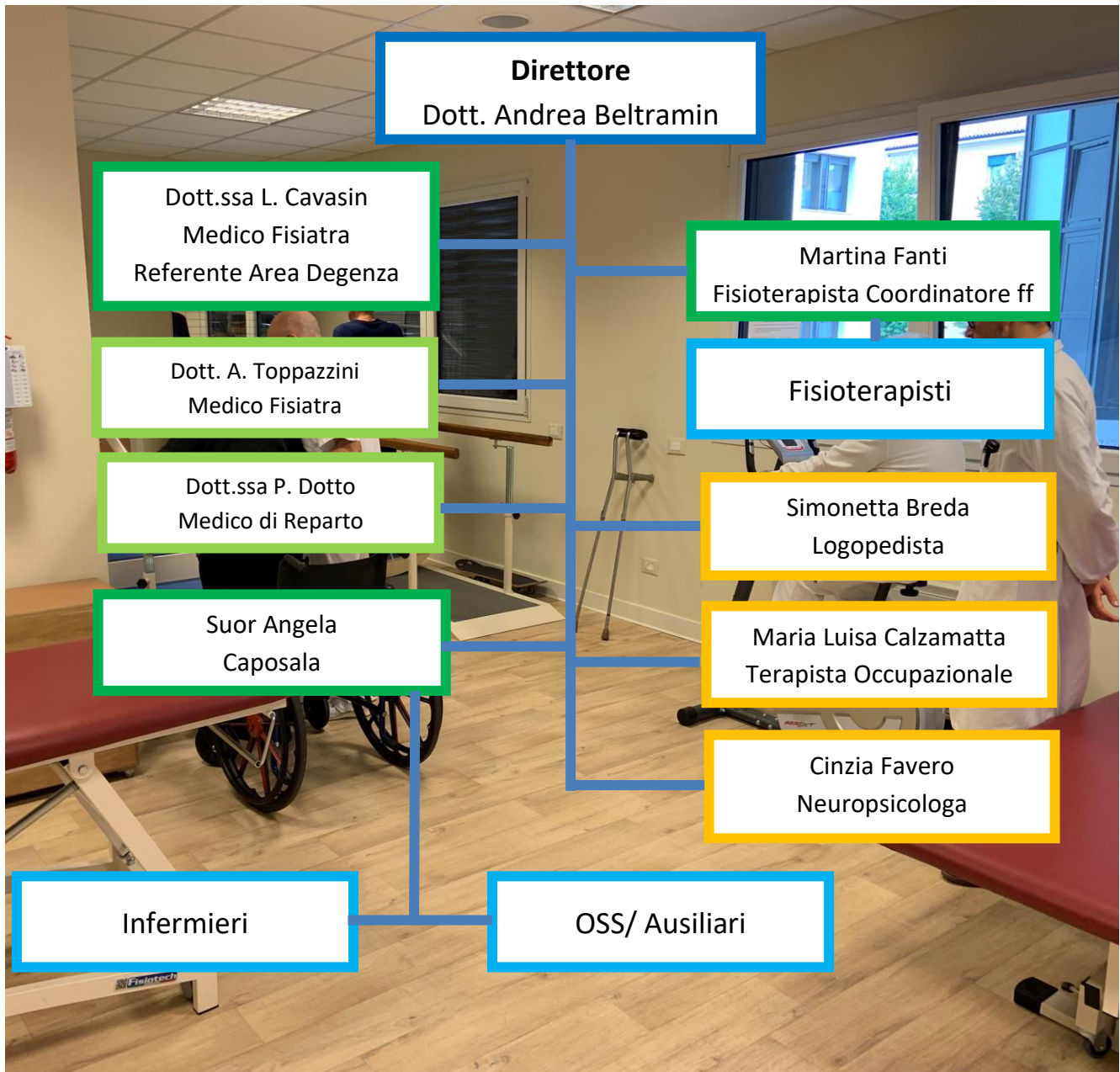

Ospedale Generale di Zona "San Camillo" - Treviso

MODALITÀ DI ACCESSO IN DEGENZA

U.O. DI MEDICINA FISICA E RIABILITATIVA



Dove siamo

- il reparto di degenza di Medicina Fisica e Riabilitativa si trova al **III piano dell'edificio Nord**
- palestre e ambulatori si trovano al **I piano dell'edificio Nord**



MODALITÀ D'ACCESSO

La nostra U.O. accoglie prevalentemente pazienti provenienti da reparti per acuti (Neurologia, Ortopedia, Neurochirurgia, Medicina Interna, Geriatria, Chirurgia Vascolare...) di questa o di altre strutture ospedaliere, previa richiesta del Medico Specialista a mezzo di compilazione e invio del modulo **"Proposta di presa in carico in degenza Riabilitativa"**.

Le domande per il ricovero vengono valutate dal Direttore dell'U.O. o, in sua assenza, dal medico Referente per l'Area Degenza, entro 24/48 ore dalla richiesta.

L'esito viene comunicato direttamente all'Unità Operativa che ha fatto richiesta di trasferimento. In caso di accettazione, la disponibilità del posto letto viene comunicata contestualmente.

La nostra U.O. accoglie, inoltre, pazienti provenienti da domicilio, affetti da gravi disabilità, non suscettibili di trattamento in regime ambulatoriale, previa segnalazione da parte del Fisiatra del Servizio Ambulatoriale o del Servizio Territoriale, tramite compilazione e invio del modulo **"Proposta di presa in carico in degenza Riabilitativa"**.

Il tempo di attesa per il ricovero programmato è stabilito dal Direttore dell'U.O. in riferimento alla priorità clinica del caso, al tipo di patologia e alla disponibilità di posti di degenza, nel rispetto delle direttive regionali ed aziendali.

The form is titled "OPEDALE GENERALE DI ZONA 'SAN CAMILLO' - TREVISO" and "UNITÀ OPERATIVA MEDICINA FISICA RIABILITATIVA". It is a "PROPOSTA DI PRESA IN CARICO IN DEGENZA RIABILITATIVA". The form is divided into several sections: "DATI ANAGRAFICI", "PROVENIENZA", "DATI SOCIO-ANAMNOSTICI", "INVIATA OMOLOGATA", "PROBLEMATICA INTERMEDICINICA", "TERAPIA MEDICA IN CORSO", "SINTESI", "PROPOSTA RICOVERO IN", and "RISULTATI". It contains numerous checkboxes and text fields for recording patient information and medical decisions.



Documenti da esibire al momento del ricovero:

- Richiesta di ricovero del Medico Curante (**impegnativa del Medico di Medicina Generale**) o in caso di trasferimento da una struttura sanitaria per acuti richiesta di ricovero del Medico Specialista (impegnativa del Medico dimettente) o in alternativa **espressa indicazione di ricovero presso nostra U.O. in lettera di dimissione**
- Documento d'identità in corso di validità
- Codice fiscale
- Tessera del SSN
- **Lista dei farmaci** assunti a domicilio (con indicazione di dosaggio e posologia)
- Eventuale tessera identificativa dell'ente assicurativo (solo per i ricoveri in regime privato)

E' importante che il paziente porti con sé:

- i documenti clinici in suo possesso (radiografie, referti di laboratorio ed altre indagini, nonché relazioni mediche o cartelle cliniche di precedenti ricoveri) e
- i farmaci che assume abitualmente a domicilio

I documenti e i farmaci personali verranno restituiti, dopo valutazione da parte del personale medico.

IN NESSUN CASO POSSONO ESSERE EFFETTUATI RICOVERI SENZA I DOCUMENTI SOPRA INDICATI

